

3^{er} TORNEO DE AJEDREZ TORRE DE ÉBOLI

DEL 29 DE MARZO AL 7 DE JUNIO DE 2025

TROFEOS Y MÁS DE 900€ EN PREMIOS

PREMIOS INDIVIDUALES Y POR EQUIPOS

TORNEO BLITZ GRATUITO PARA TODOS LOS PARTICIPANTES

Inscripción general 30€ - Inscripción mayores de 65 y menores de 14 25€ - Aforo máximo 61 jugadores.
Inscripciones abiertas hasta el 28 de marzo a las 13:00h. o hasta completar aforo.

Para más información e inscripciones consulta las bases o contacta con:

torneostorredeboli@gmail.com

C / Sur S/N. - Polideportivo Municipal Príncipes de Asturias - Sala de Prensa | 28320 Pinto - Madrid

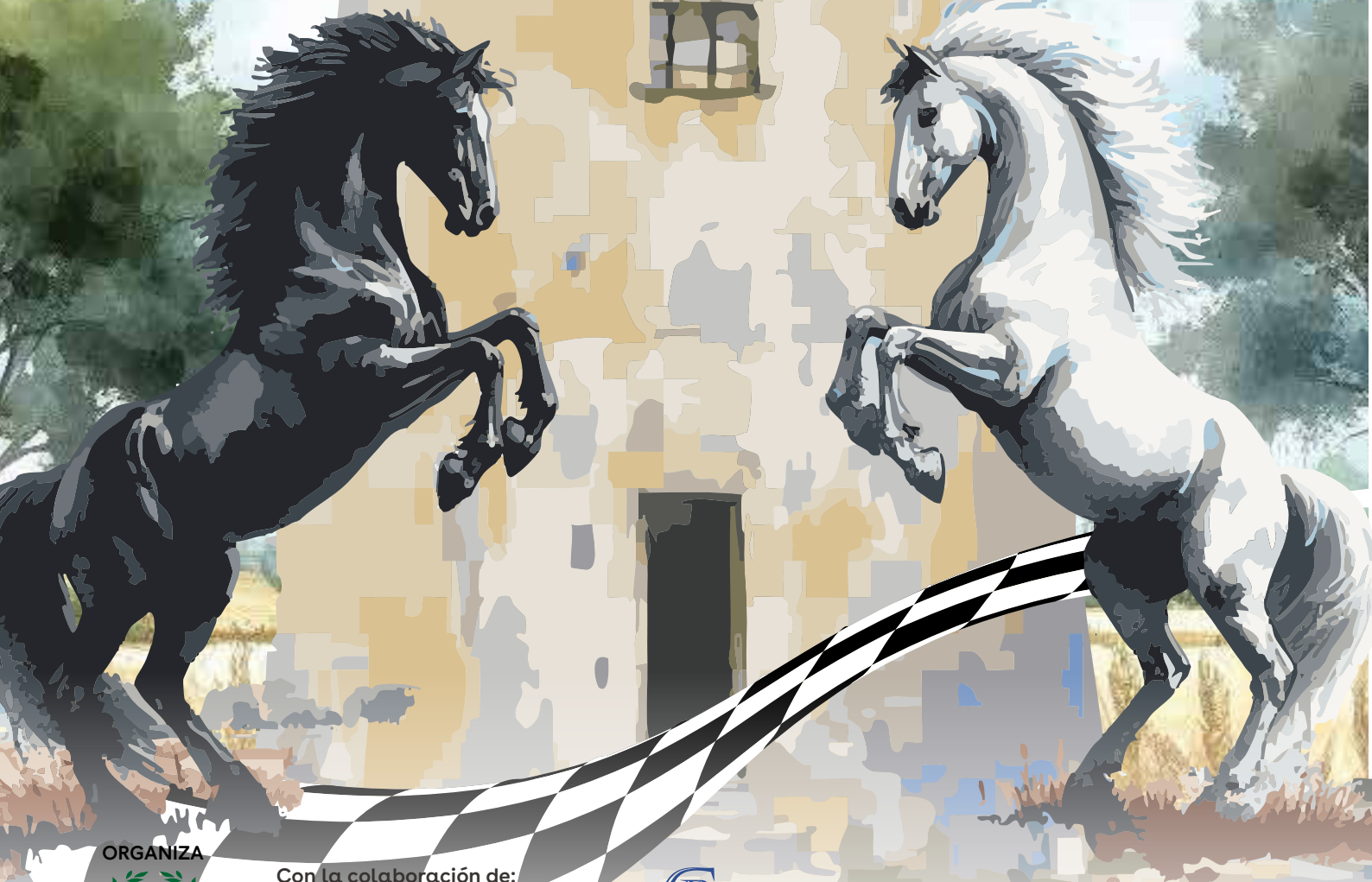

ORGANIZA



CLUB DEPORTIVO ELEMENTAL DE AJEDREZ
TORRE DE ÉBOLI

Con la colaboración de:



HOTEL INDIANA



PINTO GESTIÓN

OFICINA DE SERVICIOS - GESTIÓN DE EMPRESAS
LABORAL - FISCAL - CONTABLE
www.pintogestion.com



PINTO
CENTRO GEOGRÁFICO
DE LA PENÍNSULA IBERICA

Fechas: Del 29 de marzo al 7 de junio de 2025

- Ronda 1: - 29 de marzo de 2025 – 10:00 horas (sábado)
- Ronda 2: - 5 de abril de 2025 – 10:00 horas (sábado)
- Ronda 3: - 12 de abril de 2025 – 10:00 horas (sábado)
- Ronda 4: - 26 de abril de 2025 – 10:00 horas (sábado)
- Ronda 5: - 10 de mayo de 2025 – 10:00 horas (sábado)
- Ronda 6: - 17 de mayo de 2025 – 10:00 horas (sábado)
- Ronda 7: - 31 de mayo de 2025 – 10:00 horas (sábado)
- Ronda 8: - 7 de junio de 2025 – 10:00 horas (sábado)

Ritmo de juego: 90 minutos + 30 segundos

Lugar de Juego: Calle Sur, s/nº, Polideportivo Municipal Príncipe de Asturias, Sala de Prensa 28320 - Pinto (Madrid).

Sistema de juego: Suizo a 8 rondas. El torneo es válido para ELO FIDE STANDARD.

Inscripciones:

30 € General.

25 € Mayores de 65 años (nacidos en 1960 y años anteriores)

25 € Menores de 14 años (nacidos en 2011 y años posteriores)

Todos los participantes con bandera FIDE ESP, deberán tener licencia federativa en vigor.

Inscripción mediante mail: torneostorredeboli@gmail.com, indicando nombre del jugador, fecha de nacimiento, ID FIDE, club, número de teléfono móvil, y nombre del equipo con el que se apunta (*).

La inscripción se formalizará una vez la organización reciba el pago de la inscripción en la cuenta bancaria:

ES45-0049-0773-06-2510189577, titular PEDRO RENDO QUINDÓS, indicando en el concepto el nombre del jugador.

También se puede enviar por bizum al teléfono: **665 11 19 03**.

Es necesario adjuntar justificante del pago escaneado en el email.

Se admitirán inscripciones hasta el día **28 de marzo de 2025 a las 13:00** horas o completar aforo.

Aforo máximo: 61 jugadores.

***Equipos:** Los jugadores pueden apuntarse en equipos de tres jugadores, no es necesario que sean del mismo club, elegirán un nombre que deberán enviar en la inscripción de los tres jugadores. La única limitación es que la suma de sus ELOS sea igual o inferior a 5900 (según la lista de ELO de marzo de 2025). Ganará el equipo que más puntos consiga sumando la puntuación de sus tres jugadores, en esta puntuación no se cuentan los byes de medio punto solicitados por los jugadores (sí se tendrán en cuenta los puntos obtenidos por no haber sido emparejado en rondas con jugadores impares, o por incomparecencia del contrario). En caso de empate se sumará el número de orden en la clasificación final, y ganará el equipo con una suma menor. En caso de empate se repartirá el premio entre todos los equipos empatados en el primer puesto.

Los jugadores que no tengan equipo, la organización les buscará un equipo entre los participantes. En caso de no poder completarse un equipo con tres jugadores, por no haber jugadores libres suficientes, la organización podrá confeccionar equipos de cuatro jugadores pero sólo se sumarán los puntos de los tres primeros clasificados de cada equipo.

Publicación: : Emparejamientos y clasificación en: INFO64

- Desempates -

- 1.- bucholz quitando el peor resultado
- 2.- bucholz total
- 3.- Media de la performance recursiva de los oponentes.
- 4.- Sorteo

- Premios Categoría General -

- Campeón: 220 € y trofeo.
- Subcampeón: 170 € y trofeo.
- 3º Clasificado: 110 € y trofeo.
- 4º Clasificado: 65 € y trofeo.
- 5º Clasificado: 45 € y trofeo.

- Premios tramos de Elo -

- 1º Clasificado con menos de 1800 de ELO: 40 € y trofeo.
- 1º Clasificado con menos de 1600 de ELO: 40 € y trofeo.
- 1º Clasificado SIN ELO: 40 € y trofeo.

- Premios por tramos de edades -

- 1º Clasificado sub16 (nacidos en 2009 y años posteriores): 40 € y trofeo.
- 1º Clasificado mayor de 65 años (nacidos en 1960 y años anteriores): 40 € y trofeo.

- Otros Premios -

- 1º Clasificado del club Torre de Eboli: 40€
- 1º Equipo: 60€

Los premios no son acumulables (excepto el de equipo).

En caso de que un jugador opte a más de un premio se entregará el de mayor valor.

Si el valor de los premios es igual, se entregarán por el orden que aparecen en las bases.

Para las categorías especiales deberá haber un mínimo de 4 jugadores que opten a dicha categoría.

Si los jugadores apuntados son 40 o menos los premios se reducirán a la mitad.

Se sorteará, entre todos los participantes, 5 clases grupales magistrales impartidas por la Academia Chess Excelsior, del GM Iván Salgado y 2 vales descuento, uno de 50€ y otro de 25€ en los cursos impartidos por la Academia Chess Excelsior.

También se celebrará el día 26 de Abril un Torneo de blitz (5+3), desde las 16,00 h. hasta las 19,00 h., No será necesario para su participación estar federado. Será totalmente gratuito para los inscritos en el torneo principal.

Para los no inscritos en el torneo deberán abonar 5€ para su participación.

BASES

- Para la confección del listado inicial así como para los premios se tomará en cuenta el listado de ELO FIDE STANDARD de marzo de 2025.
- Se establece un tiempo de espera de 30 minutos.
- Una incomparecencia supondrá la eliminación del torneo a no ser que esta incomparecencia esté debidamente justificada, en cualquier caso dos incomparecencias suponen la eliminación del torneo. Si la incomparecencia se produce en la última ronda el jugador o jugadora no optará a ningún premio.
- Se pueden solicitar un total de 2 BYES de medio punto de las rondas 1 a 6, que deberán ser solicitados antes de terminar la ronda anterior. Deben ser solicitados por escrito en la sala de juego en el listado habilitado a este efecto, o por email, al mismo de la inscripción.
- Estarán prohibidos los dispositivos electrónicos no aprobados específicamente por el árbitro en la sala de juego. Se permitirá su tenencia en la sala de juego siempre que esté apagado en todo momento y en una bolsa (bolso, riñonera, mochila, etc.) que deberá permanecer en la sala de juego, aunque el jugador se ausente. Un móvil que emita un sonido, pitido, alarma, se use o esté encendido implicará la pérdida de la partida.
- Los participantes no podrán abandonar la sala de juego sin el consentimiento del árbitro.
- Los participantes deberán salir de la sala de juego al finalizar su partida.
- Será necesario estar en la entrega de premios para poder optar a ellos. En caso de no estar el premio quedará desierto.
- Los participantes del torneo, acompañantes y tutores legales otorgan expresamente el consentimiento para la obtención y difusión de fotografías y datos personales en los diferentes medios de comunicación que la organización considere oportunos para la necesaria difusión del evento (clasificaciones, partidas, fotografías, vídeos, páginas web, publicidad, redes sociales, etc.).
- La participación en el Torneo implica el conocimiento y la aceptación de las presentes bases de juego.
- El incumplimiento de las mismas puede acarrear la pérdida de alguna partida o incluso la expulsión del Torneo, así como la pérdida de cualquier derecho a premio y la devolución de cualquier importe de inscripción que el jugador hubiese podido abonar.
- Será responsabilidad de cada jugador el inscribirse correctamente. Igualmente, el participante tiene la obligación de comprobar sus datos en los listados que se publiquen (Byes, ELO, categoría, nombre, etc.).
- No se permitirán análisis de partidas en la Sala de Juego. Se habilitará una sala para los análisis.
- El equipo arbitral no se hará cargo de guardar teléfonos móviles.
- Aquel jugador que, teniendo su partida en juego, sea sorprendido utilizando dispositivos electrónicos que permitan recibir algún tipo de ayuda ajedrecística (ordenadores, PDA o similares) serán expulsados inmediatamente de la competición, sin derecho a reembolso de cantidad alguna. Igualmente, en caso de sospecha, conllevará la expulsión negarse a cumplir los requerimientos arbitrales.
- La planilla original es propiedad de la organización y obligación de los jugadores entregarla firmada y con el resultado correcto al árbitro al finalizar la partida.
- Para lo no previsto en las presentes bases, este torneo se regirá por la reglamentación en vigor de la FIDE y FEDA.
- Las decisiones del árbitro principal serán inapelables.
- RESERVADOS DERECHO DE ADMISIÓN.

EQUIPO ARBITRAL

Principal: AF Ramona Peñas Merino
Adjunto: AF Ana María Herreros Villalba
Organización: Club de Ajedrez Torre de Éboli
Director del torneo: José Antonio Gil Calvente

La organización asignará un fotógrafo oficial

Página web: <http://clubdeajedreztorredeeboli.blogspot.com>