

EDICIÓN
XXI

ALMANSA

TORNEO DE PROMOCIÓN

Del 31 de julio al 02 de agosto de 2026

MÁS DE
3600 €
EN PREMIOS



CATEGORÍA A

JUGADORES/AS SUB-2400 ELO FIDE

CATEGORÍA B

JUGADORES/AS SUB-1800 ELO FIDE



AYUNTAMIENTO
ALMANSA



DIPUTACIÓN DE ALBACETE



XXI Torneo de Promoción de Ajedrez

Almansa, del 31 de julio al 2 de agosto de 2026

Torneo "A" para jugadores con –2400 ELO FIDE

Torneo "B" para jugadores con -1800 ELO FIDE

B A S E S

- 1.- El torneo "A", jugadores con ELO 2399 o inferior, se jugará por Sistema Suizo a 7 rondas los días 31 de julio, 1 y 2 de agosto de 2026.
El torneo "B", jugadores con ELO 1799 o inferior, se jugará por Sistema Suizo a 8 rondas los días 31 de julio, 1 y 2 de agosto de 2026.
Los dos torneos se jugarán en el Centro Tecnológico y de Innovación de Almansa, en Calle Velázquez, 25; polígono industrial "El Mugrón".
<https://maps.app.goo.gl/KCA4rbCWe4o7LaP39>
Las rondas se harán con sistema informático. De no existir error humano en el manejo del programa, no se admitirán reclamaciones por los emparejamientos resultantes en cada ronda.
- 2.- Habrá hasta 2 BYES a disposición de los jugadores, se pueden solicitar antes del comienzo del torneo (siempre por escrito). Podrán utilizarse en las cinco primeras rondas para el torneo A y en las seis primeras rondas para el torneo B. En la ronda solicitada, no se emparejará al jugador solicitante del BYE y se le otorgará medio punto.
- 3.- Los jugadores que no tengan confirmada su participación antes de las 15:00 horas del día 31 de julio, no serán emparejados en la primera ronda. La confirmación se realiza enviando a la organización el justificante de pago de la inscripción.
Se permite la confirmación, siempre por escrito, mediante vía Whatsapp al 627438197 o correo al gilgonzalez26@hotmail.com. La primera ronda se publicará el 31 de julio a las 15:30 horas.
- 4.- El ritmo de juego será de 1 hora más 30 segundos de incremento por jugada para el torneo A y de 30 minutos más 30 segundos de incremento por jugada para el torneo B.
El tiempo de espera a un jugador para empezar la partida es de 15 minutos, a excepción de la primera ronda que será de 30 minutos, transcurrido dicho tiempo el jugador no presentado perderá su partida.
- 5.- En el transcurso de la partida cada jugador está obligado a anotar sus propias jugadas y las de su adversario en la forma correcta, jugada tras jugada, de forma tan **clara y legible** como sea posible, anotación algebraica. **Está prohibido anotar las jugadas antes de realizarlas**, excepto cuando el jugador esté reclamando tablas según los artículos 9.2 o 9.3.
Si así lo desea, un jugador puede replicar a una jugada de su adversario antes de anotarla. **Debe anotar su jugada previa antes de realizar otra**. Ambos jugadores deben anotar en su planilla la oferta de tablas (Artículo 8.1).
Se recuerda que con este ritmo de juego no se puede dejar de anotar en ningún momento.
- 6.- Está prohibido llevar, o usar, **teléfonos móviles, relojes** o cualquier otro dispositivo de comunicación en el recinto de juego y en cualquier otra zona contigua designada por el árbitro, salvo que cuente con su autorización.
- 7.- En caso de empate a puntos, se aplicarán los siguientes sistemas de desempate, sorteando los 4 primeros, en el orden indicado:

- a) Bucholz Cut1
- b) Bucholz mediano
- c) Bucholz total
- d) Average Tot. Opp.
- e) Encuentro particular
- f) Mayor número de victorias

Penalización de acuerdos prematuros: En caso de empate, decide la puntuación final tras valorar como cero (al único efecto de este desempate) las tablas por acuerdo prematuro en cualquiera de las rondas del torneo.

Se considerarán tablas prematuras, a este único efecto, cuando se produzcan antes de la realización de 20 jugadas -que no constituyan una repetición de jugadas, reclamada o no, con el manifiesto propósito de sobrepasar dicho límite- o antes de cumplirse una hora de sesión de juego. El árbitro podrá admitir, caso a caso, un número algo inferior de jugadas si la partida tiene un desarrollo suficientemente avanzado.

- 8.- El Torneo será válido para ELO de la FIDE. La Árbitra Principal remitirá Informe Oficial del Torneo a la FIDE y a la FEDA.
- 9.- Cualquier incidente arbitral será resuelto por la Árbitra Principal del Torneo, o por el Director del Torneo si no es un tema arbitral.
- 10.- No estará permitido el análisis, ni en la reproducción de partidas en la Sala de Juego. No podrá abandonarse la Sala de Juego, teniendo la partida en curso, sin autorización de la Árbitra. Un jugador al que le corresponda efectuar una jugada no podrá ausentarse del tablero sin autorización de la Árbitra. Han de evitarse comentarios entre los jugadores sobre las partidas en juego.
- 11.- Los premios se entregarán por riguroso orden de clasificación. Si un jugador tiene derecho a premio en metálico en varias clasificaciones, se le asignará el de mayor valor. En caso de igual valor, se otorgará según el orden de la relación de premios de estas bases.

Los premios no son acumulables.
- 12.- Está prohibido fumar en la sala de juego.
- 13.- Queda a criterio de la organización la eliminación de los jugadores con una incomparecencia, o que no estén en la sala de juego antes de comenzar la primera ronda.
- 14.- Para lo no previsto en las presentes Bases, este Torneo se regirá por la Reglamentación en vigor de la FIDE.
- 15.- Se reserva el derecho de admisión.
- 16.- Los jugadores españoles deben estar en posesión de la licencia federativa en vigor. Los jugadores con bandera diferente a la ESP, tienen que poseer obligatoriamente código FIDE.
- 17.- ***"Los participantes en el torneo autorizan la publicación de sus datos personales en los diferentes medios de comunicación que la organización considere oportunos para la necesaria difusión del evento (listados de resultados, clasificaciones, fotografías, partidas, etc.)"***
- 18.- Durante la entrega de premios se sortearán dos jamones y un lote de material de ajedrez entre los jugadores que hayan terminado el torneo.
- 19.- La participación en este Torneo supone la aceptación total y sin reservas de las presentes bases.

Calendario de torneo:

Modalidad SUB1800: Suizo a 8 rondas a 30' + 30'' por jugada

Acreditación: viernes 31 de julio de 11:00 h a 15:00 h

1ª ronda: viernes 31 de julio 16:00 h 2ª ronda: viernes 31 de julio 18:30 h

3ª ronda: sábado 1 de agosto 09:00 h 4ª ronda: sábado 1 de agosto 11:30 h

Descanso Comida: 13:30 h - 16:00 h

5ª ronda: sábado 1 de agosto 16:00 h 6ª ronda: sábado 1 de agosto 18:30 h

7ª ronda: domingo 2 de agosto 10:00 h 8ª ronda: domingo 2 de agosto 12:30 h

Entrega de Premios: domingo 2 de agosto 15:30 h

Modalidad SUB2400: Suizo a 7 rondas a 60' + 30'' por jugada

Acreditación: viernes 31 de julio de 11:00 h - 15:00 h

1ª ronda: viernes 31 de julio 16:00 h 2ª ronda: viernes 31 de julio 19:15 h

3ª ronda: sábado 1 de agosto 09:00 h 4ª ronda: sábado 1 de agosto 12:15 h

Descanso Comida: 15:15 h - 17:00 h

5ª ronda: sábado 1 de agosto 17:00 h 6ª ronda: domingo 2 de agosto 09:00 h

7ª ronda: domingo 2 de agosto 12:15 h Entrega de Premios: domingo 2 de agosto
15:30 h



PREMIOS



SUB2400

SUB1800

1°	500€* y trofeo	300€ y trofeo
2°	300€ y trofeo	250€ y trofeo
3°	250€	200€
4°	200€	175€
5°	175€	150€
6°	150€	100€
7°	100€	100€

	-2200	-1600
1°	60€	50€
2°	40€	
	-2000	-1400
1°	60€	50€
2°	40€	
	-1800	VET + 65
1°	50€	50€
	VET +65 Y VET +50	VET + 50
1°	50€	50€
	FEMENINO	FEMENINO
1°	50€	50€
	LOCAL	LOCAL
1°	50€	50€

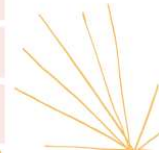

ATENCIÓN: se sortearán dos jamones y un lote de material de ajedrez durante la entrega de premios siendo obligatorio estar en la sala para recogerlo.

ACLARACIONES DE LOS PREMIOS

1. Un jugador veterano +65 serán los nacidos en 1961 o anterior, un jugador veterano +50 los nacidos entre los años 1962 y 1976
2. Un jugador local será aquel que tenga su residencia habitual en Almansa o que esté federado con el club de ajedrez Almansa
3. Las categorías de tramos ELO del grupo A: Sub-2200, Sub-2000 y Sub-1800 NO son grupos cerrados. Por ejemplo, un jugador con 1750 puntos ELO FIDE opta a premio en cualquiera de las 3 categorías.

*A estas cantidades se les aplicará la retención establecida por la Legislación Vigente.

Director del Torneo:
Árbitra Principal
Árbitro Adjunto

Juan Francisco Gil González
Sonia Gil Quilez
Bio Lara Granero

Organizador Internacional, IO
Árbitra Internacional, IA
Árbitro FIDE, FA